Orde van dienst voor de afscheidsdienst voorafgaand aan de begrafenis van

Adrianus Cornelis van Arendonk

Ad

11 augustus 1936 *15 november 2026*



Maandag 23 november om 13.30 uur
in de Hervormde kerk in Herwijnen

Voorganger: Dhr. Rook Verkaik
Ouderling van Dienst: Dirk van Arkel
Organist: Hilde Vervoorn
Koster: Marco van Zante

Orde van dienst, Hervormde Gemeente Herwijnen
Maandag 23 november 2026, 13:30 uur | Afscheidsdienst van Ad van Arendonk
Voorganger: Dhr. R. Verkaik



Binnendragen onder het lied: “In het groene dal, in ’t stille dal” | staande

Aansteken kaars | door achterkleinkinderen Fleur en Jurjen

Welkom

Stil gebed

Votum en groet | op de wijze van Ad

Aanvangstekst: Johannes 14: 27
Ik laat jullie vrede na; mijn vrede geef ik jullie, zoals de wereld die niet geven kan. Maak je niet ongerust en verlies de moed niet!

Zingen: Lied 445: 1, 2 en 3 (Weerklank)

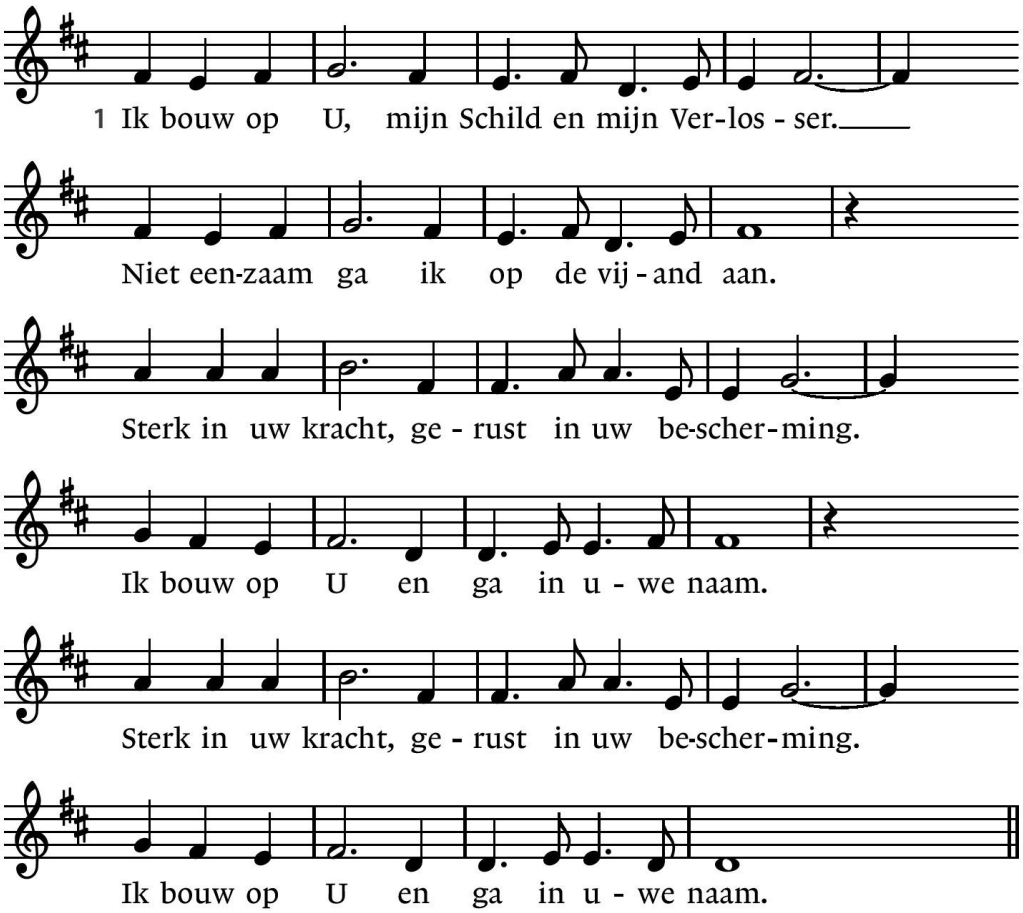

2 Gelovend ga ik, eigen zwakheid voelend.
En telkens meer moet ik uw kracht verstaan.
Toch rijst in mij een lied van overwinning.

Ik bouw op U en ga in uwen Naam.
Toch rijst in mij een lied van overwinning.
Ik bouw op U en ga in uwen Naam.

3 Ik bouw op U, mijn schild en mijn Verlosser.
Gij voert de strijd, de huld' is U gewijd.
In 't laatste uur zal 'k zegevierend ingaan
in rust met U die mij hebt voortgeleid.
In 't laatste uur zal 'k zegevierend ingaan
in rust met U die mij hebt voortgeleid.

Gebed om de opening van het Woord en de verlichting met de Heilige Geest

Zingen: Gezang 301: 6 (Herv. Bundel 1938)
6 Mijn schild ende betrouwen
zijt Gij, o God, mijn Heer!
Op U zo wil ik bouwen,
verlaat mij nimmermeer!
Dat ik toch vroom mag blijven,
uw dienaar t' aller stond:
de tirannie verdrijven,
die mij mijn hart doorwondt.

Schriftlezing: Prediker 9: 6 - 10
6. Hun liefde en hun haat, alle hartstocht die ze ooit hebben gehad, ging allang verloren. Ze nemen nooit meer deel aan alles wat gebeurt onder de zon. 7. Dus eet je brood met vreugde, drink met een vrolijk hart je wijn. God ziet alles wat je doet allang met welbehagen aan. 8. Draag altijd vrolijke kleren, kies een feestelijke geur. 9. Geniet van het leven met de vrouw die je bemint. Geniet op alle dagen van je leven, die God je heeft gegeven. Het bestaan is leeg en vluchtig en je zwoegt en zwoegt onder de zon, dus geniet op elke dag. Het is het loon dat God je heeft gegeven. 10. Doe wat je hand te doen vindt. Doe het met volle inzet, want er zijn geen daden en gedachten, geen kennis en geen wijsheid in het dodenrijk. Daar ben je altijd naar op weg.

Zingen: Lied 212: 1, 4, 5 en 6 (Weerklank)

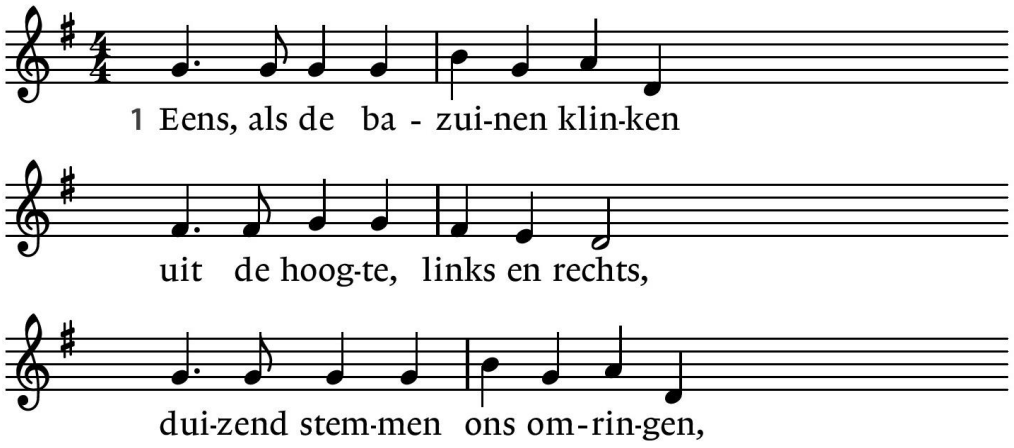

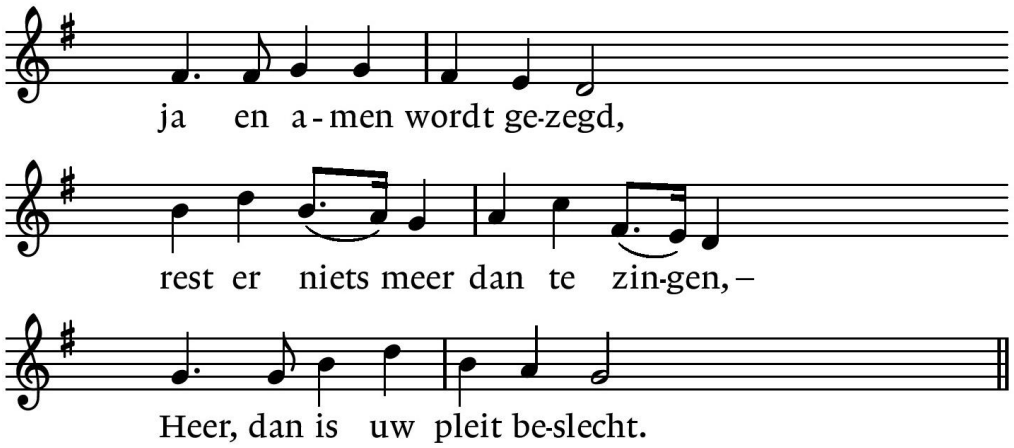

4 Als de graven openbreken
en de mensenstroom vangt aan
om de loftrompet te steken
en uw hofstad in te gaan:
Heer, laat ons dan niet ontbreken,
want de traagheid grijpt ons aan.

5 Mensen, komt uw lot te boven,
wacht na dit een ander uur,
gij moet op het wonder hopen
dat gij oplaait als een vuur,
want de Geest zal ons bestoken,
nieuw wordt alle creatuur.

6 Van die dag kan niemand weten,
maar het woord drijft aan tot spoed,
zouden wij niet haastig eten,
gaandeweg Hem tegemoet,
Jezus Christus, gist'ren, heden,
komt voor eens en komt voor goed!

Meditatie: "Doe wat je hand vindt om te doen in liefde en vrede!!"

Zingen: Psalm 103: 5 (NB)
5 Zoals een vader liefdevol zijn armen
slaat om zijn kind, omringt ons met erbarmen
God onze Vader, want wij zijn van Hem.
Hij die ons zelf uit aarde heeft genomen,
Hij weet, dat wij, uit stof aan 't licht gekomen,
slechts leven op de adem van zijn stem.

Voor altijd onze pa | door Jan Arie

Zingen: Lied 612: 1 en 2 (Weerklank)
Refrein
Jezus is de Goede Herder.
Jezus, Hij is overal.
Jezus is de Goede Herder,
brengt mij veilig naar de stal.

1 Als je 's avonds niet kunt slapen
en je bang in 't donker bent,
denk dan eens aan al die schaapjes,
die de Heer bij name kent.

Refrein

Bijdrage | door kleinkinderen Rike en Corné

2 En wanneer je soms alleen bent
en je hart is vol verdriet,
denk dan aan de goede Herder,
Hij vergeet zijn schaapjes niet.

Refrein

Je hebt het leven lief | door Willy

Dankgebed en voorbede en gebed om kracht voor de gang naar de begraafplaats

Slotlied: Lied 357: 1 en 2 (Weerklank) | staande

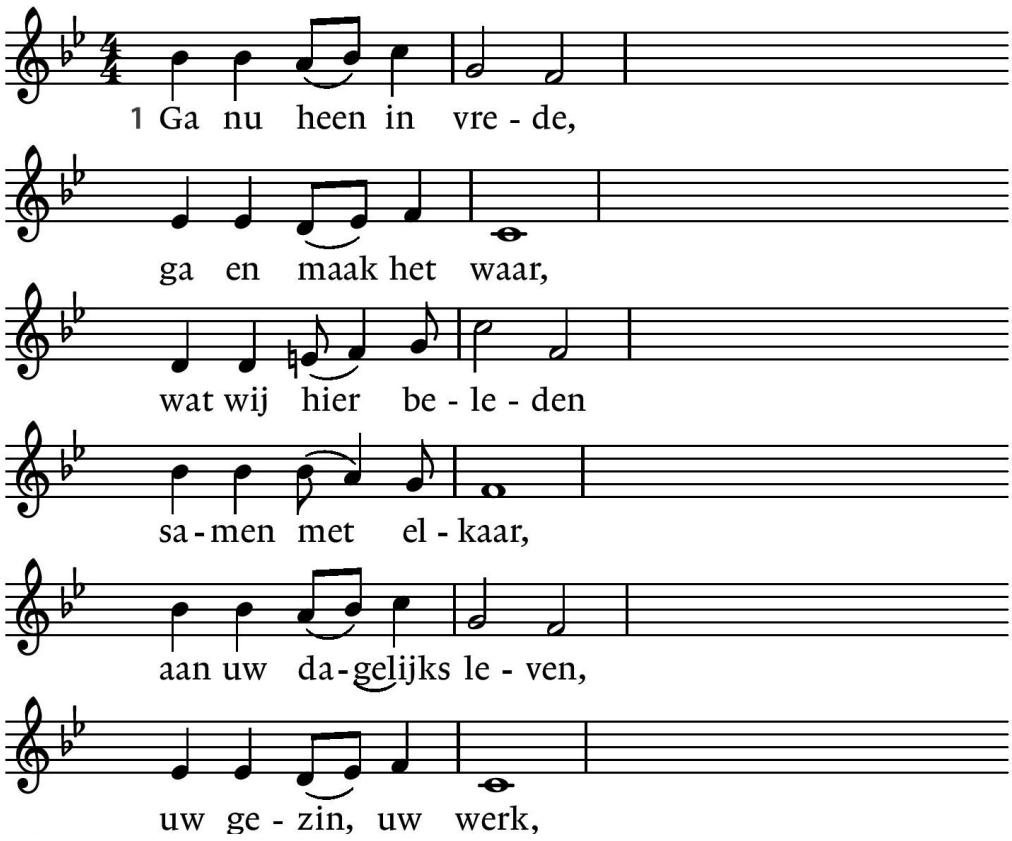

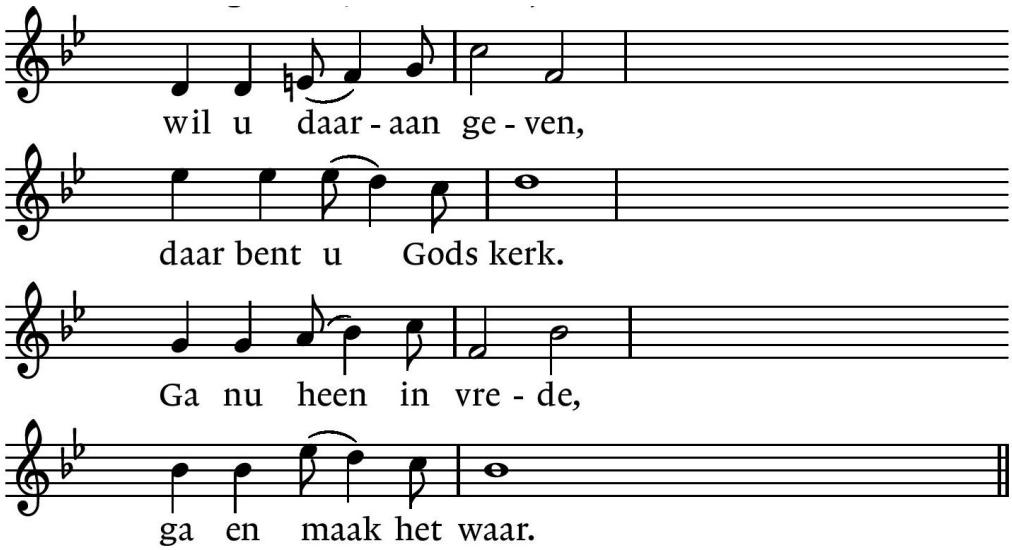

2 Ga nu heen in vrede, ga en maak het waar,
wat wij hier beleden samen met elkaar.
Neem van hieruit vrede, vrede mee naar huis,
dan is vanaf heden Christus bij u thuis.
Ga nu heen in vrede, ga en maak het waar.

Zegen

Uitdragen onder het lied: "Zilv'ren draden tussen 't goud"

Op de begraafplaats

Geloofsbelijdenis

Gezamenlijk zingen: Het Onze Vader
Onze Vader die in de hemelen zijt
Uw naam worde geheiligd
Uw koninkrijk kome
Uw wil geschiede
Op aarde zoals in de hemel

Geef ons heden ons dagelijks brood
En vergeef ons onze schulden
Gelijk ook wij aan anderen vergeven
En leidt ons niet in verzoeking
Maar verlos ons van de boze

Want van U is het koninkrijk
En de kracht en de heerlijkheid
Tot in eeuwigheid
In eeuwigheid
Amen